

Sede del Corso

La sede del Corso è presso l'Istituto Interdisciplinare di Alta Formazione Clinica (IAFeC) in via Filippo Bernardini n. 10 - 00165 - ROMA; la Direzione si riserva la possibilità di utilizzare altre aule, ubicate nei pressi della sede principale.

DIRETTORE

* Prof. Carlo SARACENI, Medico, Psicologo, già Direttore della Scuola di Specializzazione in Psicologia Clinica e Psichiatria dell'Università Cattolica Sacro Cuore, Direttore del Master di II livello in Diagnostica psicodinamica e Tecniche proiettive dell'Università Auxilium, Direttore della Scuola di Formazione Psicosomatica dell'Ospedale Cristo Re, Direttore dello IAFeC

CONDIRETTORE

* Prof. Luigi JANIRI, Medico, Psichiatra e Neurologo, Professore Associato di Psichiatria, Direttore della Scuola di Specializzazione in Psichiatria dell'Università Cattolica del Sacro Cuore di Roma

COORDINATORE

* Dr. Giuseppe Manuel FESTA, Psicologo clinico, Psicoterapeuta, Dottore di ricerca in Psicoterapia e Psicopatologia, Direttore del Master di II livello in Psicodiagnostica e Assessment psicologico dell'Università Auxilium, Coordinatore dell'Istituto Interdisciplinare di Alta Formazione Clinica di Roma

Comitato Scientifico

Il comitato scientifico è composto da professori universitari afferenti ai settori scientifici disciplinari della psichiatria, psicologia clinica, medicina legale, psicologia evolutiva, neuropsichiatria infantile, psicologia della salute, psicologia dinamica.

Contatti

Istituto Interdisciplinare di Alta Formazione Clinica (IAFeC)

Via Filippo Bernardini, 10 - 00165 - ROMA

E-mail: segreteria@iafec.it

Sito internet: www.iafec.it

Docenti

Il Corpo docente è costituito da professori universitari e professionisti di lunga e qualificata esperienza nei settori della psicologia clinica, psicologia dinamica, psichiatria, neuropsichiatria infantile, medicina legale, giurisprudenza.

A seguire l'elenco di alcuni docenti e supervisori.

Prof. Carlo SARACENI Docente di Psicodiagnostica, Psichiatria Forense e Psicopatologia

Prof. Luigi JANIRI Professore Associato di Psichiatria, Docente di Diagnostica psichiatria, Psichiatria forense e Direttore della Scuola di Specializzazione in Psichiatria dell'Università Cattolica del Sacro Cuore di Roma

Prof.ssa Daniela MARCHETTI Professore Associato di Medicina Legale, Dirigente Medico (UOC) Medicina legale della Facoltà di Medicina e Chirurgia dell'Università Cattolica del Sacro Cuore di Roma

Prof. Fabrizio IECHER Docente a c. presso la Facoltà di Scienze della Formazione dell'Università Roma Tre e Giudice al Tribunale di Tivoli

Dr. Giuseppe Manuel FESTA Docente di Psicodiagnostica, Psicodiagnostica clinica e Psicoterapia

Dr.ssa Diana GALLETTA PhD in Scienze Biologiche Forensi, Responsabile dell'Ambulatorio di Psicodiagnostica Clinica della AOU Federico II di Napoli

Dr.ssa Antonella DI SILVERIO Psicoterapeuta infantile, Consulente Tecnico dei Tribunali di Roma, Docente al Master in Psicodiagnostica dell'Università AUXILIUM

Dr.ssa Elisabetta BERTOLOTTI Psicologa e Psicoterapeuta, Docente al Master in Psicodiagnostica dell'Università AUXILIUM

Dr.ssa Alessandra BONETTI Psicologo clinico e Docente a c. di Psicologia Generale dell'Università C.S.C. di Roma e Docente al Master in Psicodiagnostica dell'Università AUXILIUM

Dr.ssa Rosaria CALIA Psicologo clinico e Docente a c. di Psicologia all'Università C.S.C. di Roma e Docente al Master in Psicodiagnostica dell'Università AUXILIUM

Dr.ssa Maria Rita ACCATINO Psicologa, Psicoterapeuta, Consulente Tecnico Tribunale Civile e Penale di Roma, già Giudice Onorario presso il Tribunale per i Minorenni di Roma

ISTITUTO INTERDISCIPLINARE
DI ALTA FORMAZIONE
CLINICA-IAFEC



LABORATORIO DI DIAGNOSTICA CLINICA E FORENSE DELLA SALUTE MENTALE Livello avanzato

Il edizione

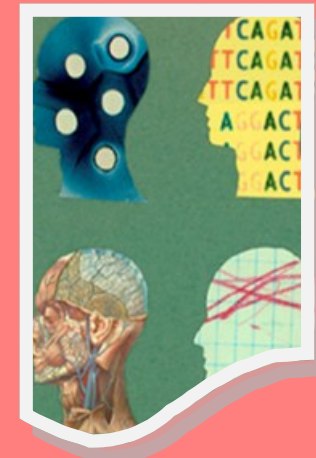

con la collaborazione scientifica di



Scuola di Specializzazione
in Psichiatria dell'Università
Cattolica del Sacro Cuore di Roma



Società Italiana per la
Formazione in Psichiatria



Scuola di Formazione
Psicosomatica e Psicoterapia
dell'Ospedale Cristo Re



Hogrefe Editore
Testing & Assessment

Laboratorio di Diagnostica Clinica e Forense della Salute Mentale - Livello avanzato

Presentazione

Il Corso realmente interdisciplinare e su base fortemente esperienziale è indirizzato ai professionisti che hanno già acquisito una conoscenza di base - mediante la frequenza di corsi di formazione post-laurea o sul campo - nell'ambito della diagnostica della salute mentale. L'azione formativa è rivolta al consolidamento e ampliamento di conoscenze teoriche e soprattutto delle abilità pratico-concrete che riguardano il percorso diagnostico di natura psicologica e psichiatrica con particolare attenzione all'ambito clinico e forense.

Obiettivi formativi e Profilo professionale finale

Il Corso si propone di strutturare competenze specifiche, evidenziabili dal conseguimento dei seguenti obiettivi formativi e professionali:

- consolidare le competenze relativamente alla somministrazione, scoring, siglatura e interpretazione di alcuni dei più importanti test proiettivi, questionari di personalità e di psicopatologia, test cognitivi, scale cliniche dedicate all'età evolutiva e all'età adulta;
- implementare le competenze nella classificazione categoriale e dimensionale dei disturbi mentali;
- fornire indicazioni sul trattamento clinico in base ai presupposti psicodiagnostici;
- rafforzare le conoscenze in merito alla lettura e stesura di relazioni psicodiagnostiche in ambito clinico e forense mediante l'utilizzo di test proiettivi, questionari di personalità, test di livello.

Titolo conseguito

Alla fine del percorso formativo verrà rilasciato un *Attestato di partecipazione* al Corso "Laboratorio di Diagnostica Clinica e Forense della Salute Mentale-Livello Avanzato", emesso dall'Istituto Interdisciplinare di Alta Formazione Clinica di Roma. Verrà, inoltre, emessa una *Certificazione di competenza nel testing*, rilasciata da Hogrefe.

Destinatari

Il corso si rivolge a psicologi, psicoterapeuti, psichiatri, neuropsichiatri infantili, specializzandi nelle aree psicologiche e in psichiatria che hanno già acquisito una conoscenza di base nella diagnostica della salute mentale.

Numero dei partecipanti

L'attivazione del Corso richiede un minimo di 15 partecipanti.

Durata

Il Corso ha una durata variabile: dai 3 mesi ai 15 mesi (in relazione ai moduli prescelti).

Articolazione e piano sintetico degli studi

Il programma del Corso si dispiega lungo 5 moduli, ognuno dei quali trimestrale, che conservano la loro autonomia dato che possono essere seguiti anche singolarmente e senza natura di continuità:

- I. Diagnostica Clinica della Salute Mentale nell'adulto 1 (psicopatologia e legami con la psicodiagnostica, esercitazioni su reattivi grafici, test di rorschach, wais-r, mmpi-2; i disturbi d'ansia nei test; i disturbi dell'umore nei test);
- II. Diagnostica Clinica della Salute Mentale nell'adulto 2 (la vigente nomenclatura del DSM-5; i disturbi psicotici nei test; trauma e PTSD nei test; i disturbi psicosomatici nei test);
- III. Diagnostica Forense della Salute Mentale nell'adulto 1 (nullità matrimoniale; separazione, divorzio e affidamento; danno biologico, morale, esistenziale);
- IV. Diagnostica Forense della Salute Mentale nell'adulto 2 (danno esistenziale II; imputabilità, pericolosità sociale; interdizione, inabilitazione e amministratore di sostegno; capacità a fare testamento, donazione);
- V. Diagnostica Clinica e Forense della Salute Mentale in età evolutiva (idoneità alla testimonianza del minore, maltrattamento e abuso infantile).

Il corso intende presentare i costrutti psicopatologici e gli indicatori caratteristici presenti negli strumenti diagnostici di più largo utilizzo nella pratica clinica.

Le lezioni e le esercitazioni si serviranno della discussione critica delle perizie stilate dai docenti e saranno trattati alcuni dei quesiti posti dai giudici ai periti d'ufficio e di parte nei diversi tribunali.

Gli strumenti approfonditi e utilizzati nel contesto dei moduli riguarderanno i test proiettivi (il test del Disegno di una Persona di Machover; il Disegno della Famiglia di Corman e varianti; il Reattivo dell'Albero di Koch e varianti; test della Persona sotto la Pioggia di Fay; test di Rorschach), i questionari di personalità (MMPI-2), i test di livello (WAIS-R, WISC-III), le scale dedicate alla valutazione di abilità specifiche (Test of Locus of Control, PT-Positivity Test, Well-Being Test, d2-R-Test di attenzione concentrata, etc.) e di variabili disfunzionali (TDI-Test Depression Inventory, POMS-Profile of Mood States, BAI-Beck Anxiety Inventory; BDI-II Beck Depression Inventory, STAI-State Trait Anxiety Inventory, STAXI-State-Trait Anger Expression Inventory).

Metodologia

I contenuti del Corso saranno presentati mediante una metodologia didattica espositiva, dimostrativa e partecipativa al fine di favorire il coinvolgimento diretto degli allievi e l'acquisizione dei processi relativi al know-how. A tale scopo saranno previste:

- ◆ Lezioni frontali per le tematiche di natura dottrinale;
- ◆ Esercitazioni in aula per implementare le abilità pratiche nell'utilizzo dei test attraverso il confronto col docente (somministrazioni, siglature e interpretazione dei reattivi mentali e stesura di relazioni psicodiagnostiche);
- ◆ Homeworks assegnati dai docenti per favorire le abilità di "lavoro autonomo" negli allievi attraverso l'esecuzione di compiti di natura psicodiagnostica al di fuori delle giornate del Corso;
- ◆ Cyberspazio-didattico (piattaforma internet) utilizzato per scaricare materiale di approfondimento sulle tematiche del corso, bibliografia, per visualizzare e sostenere ulteriori esercitazioni, per richiedere una consulenza on line su aspetti specifici relativi al programma del Corso;
- ◆ Consulenza individuale e/o a piccoli gruppi presso l'Istituto IAFeC

Calendario del Corso

Le lezioni e le esercitazioni hanno cadenza mensile (con interruzione ad Agosto e ripresa in Settembre). Si terranno in un week-end al mese (sabato ore 9,00-18,00 e domenica ore 9,00-13,00). Il I modulo del Corso ha inizio a partire dal mese di Dicembre 2014.

Iscrizione e selezione dei candidati

Le iscrizioni sono aperte dal mese di Ottobre 2014 fino ad esaurimento posti. La prenotazione per il colloquio di selezione ("modulo di prenotazione per il colloquio di selezione") al Corso viene effettuata online sul sito: www.iafec.it/Iscriz.html

I Candidati selezionati, per perfezionare la domanda di iscrizione, dovranno consegnare nella stessa giornata del colloquio d'ammissione i seguenti documenti:

- Domanda di iscrizione (scaricabile sul sito dal programma)
- Fotocopia di un documento d'identità
- Fotocopia del codice fiscale
- 2 foto in formato tessera
- Curriculum Vitae
- Per gli psicologi: certificato di Laurea magistrale o specialistica in Psicologia o dichiarazione sostitutiva di certificazione (scaricabile sul sito dal programma)
- Per i medici: certificato di Specialità in Psichiatria, Psicologia Clinica, Psicoterapia, Neuropsichiatria infantile o dichiarazione sostitutiva di certificazione(scaricabile sul sito dal programma)

Quota di iscrizione e modalità di pagamento

Il corso ha un costo di € 300,00 (+IVA) per ogni modulo trimestrale (pari a 50 ore di formazione); sono previste agevolazioni economiche per gli specializzandi della Scuola di Specializzazione in Psichiatria dell'Università Cattolica S.C., dell'Università Federico II di Napoli e della Scuola di Formazione Psicosomatica dell'Ospedale Cristo Re di Roma.