

Seminario: GRIFFITHS III

Data: sabato 17 dicembre 2022

Orario: 9.15-18.30

Direzione scientifica: Prof. Giuseppe Manuel Festa

Seminario¹ online (FAD SINCRONA) con Crediti Formativi Universitari: 1 ECTS



Descrizione

La giornata di lavoro vuole focalizzarsi sullo strumento testistico Griffiths III che rappresenta una metodologia raffinata ed altamente accreditata per valutare lo sviluppo del bambino. Le scale Griffiths III analizzano vari ambiti evolutivi: Scala A-Basi dell'apprendimento, Scala B-Linguaggio e comunicazione, Scala C-Coordinazione oculo-manuale, Scala D-Personale-sociale-emotiva, Scala E-Grosso-motoria. Possono trovare impiego in diversi contesti: dall'ambito clinico ai contesti scolastici, dalla valutazione neuropsicologica alla ricerca.

Il seminario online in diretta analizza sia la struttura del test sia la modalità di analisi dei risultati anche mediante la dimostrazione di casi clinici.

Programma

Parte 1 (mattina: 9.15-13.00)

- La struttura delle Griffiths III: modello teorico.
- Le scale e i domini.
- Le aree di applicazione.
- La somministrazione (I parte)

Parte 2 (pomeriggio: 14.00-17.45)

- La somministrazione (II parte)
- Attribuzione di punteggi e lettura dei risultati.
- Esercitazione e stesura della relazione clinica.
- Presentazione di casi clinici.

Verifica finale d'apprendimento: questionario a scelta multipla (17.45-18.30)

¹ il numero minimo per l'attivazione del seminario è di 10 iscritti

Relatore

Dr.ssa Lavinia DE PEPPO, PhD

Destinatari

Psicologi, medici con specializzazione in psichiatria, neuropsichiatria infantile, psicologia clinica, psicoterapia, docenti universitari e ricercatori settori M-PSY / 01-08.

Titolo

A chi ha frequentato l'intero seminario e sostenuto la verifica finale verrà rilasciato dalla Pontificia Facoltà di Scienze dell'Educazione «Auxilium» di Roma un **Attestato di frequenza** alla giornata di lavoro sulle Scale Griffiths III.

Quota di frequenza

Iscrizione 100 euro (comprensiva di IVA)

Iscrizione 80 euro (comprensiva di IVA) per gli ex-allievi o allievi del Master in Psicodiagnostica o del Perfezionamento in Psicodiagnostica della Pontificia Facoltà di Scienze dell'Educazione "Auxilium".

Intestazione bonifico:

Istituto Interdisciplinare di Alta Formazione Clinica (IAFeC)

IBAN: IT27 B030 6903 2011 0000 0066 134

Causale Versamento: (nome e cognome dell'iscritto) seminario griffiths

Banca: Intesa Sanpaolo

Documentazione per l'iscrizione

I documenti da spedire telematicamente scannerizzati (segreteria@iafec.it) sono:

- Modulo d'iscrizione (vedi pagina 3,4,5);
- Fotocopia di un documento d'identità;
- Fotocopia del codice fiscale;
- Per gli psicologi: certificato di Laurea magistrale o specialistica in Psicologia o dichiarazione sostitutiva di certificazione;
- Per i medici: certificato di Laurea in Medicina e Chirurgia o dichiarazione sostitutiva di certificazione e certificato di Specialità o dichiarazione sostitutiva di certificazione in Psichiatria,
- Psicologia Clinica, Psicoterapia, Neuropsichiatria infantile;
- Ricevuta di pagamento del bonifico da spedire a:
segreteria@iafec.it

Contatti

Segreteria organizzativa

Dr.ssa SISINNA Maria Luisa cell. 349/2443733

Dr.ssa COLONE Loredana M. cell. 380/2691538

segreteria@iafec.it



Seminario
Griffiths III
MODULO DI ISCRIZIONE



da inviare alla Segreteria scientifica del Corso via e-mail: segreteria@iafec.it

Il sottoscritto (cognome, nome).....

Nat a(provincia di) il

Residente a(provincia di)

via.....n.....

CAP.....

Telefonocell.....

email..... codice

fiscale.....

pec.....

(facoltativo) P.iva.....

(facoltativo) codice univo.....

CHIEDE

di **essere iscritto e frequentare** il **Seminario Griffiths III**, istituito dalla **Pontificia Facoltà di Scienze dell'Educazione**

«AUXILIUM» e dall'Istituto IAFEC, nella seguente giornata:

sabato 17 dicembre 2022

Ai fini dell'ammissione, si dichiara di essere in possesso del/i seguenti titolo/i di studio:

▪ **diploma di Laurea**

in _____

conseguito presso la Facoltà

di _____

Università di

–

Anno accademico _____ con votazione di ____/____ _

▪ **diploma di Specializzazione in**

_____ conseguito presso

la Facoltà di _____

Università di

Anno accademico _____ con votazione di ____/____ _

▪ **laureando o specializzando in** _____ **data sessione di**

laurea _____

Università di

_ Anno accademico _____

- di conoscere l'informativa sulla privacy di cui all'art. 13 D. Lg. 196 del 30/06/2003 "Codice in materia di protezione dei dati personali"

Data..... Firma
.....

Autorizza l'Università Pontificia «AUXILIUM» e l'Istituto IAFeC al trattamento dei suoi dati personali ai sensi del DPR 196 del

30/06/2003

firma per accettazione

Allega Curriculum vitae et studiorum (con firma e data)

Seminario:

I TEST NELLA VALUTAZIONE DELLE CAPACITÀ GENITORIALI

Data: sabato 26 novembre 2022

Orario: 9.15-18.30

Direzione scientifica: Prof. Giuseppe Manuel Festa

Seminario¹ online (FAD SINCRONA) con Crediti Formativi Universitari: 1 ECTS Descrizione



La giornata di lavoro vuole focalizzarsi sulla valutazione, attraverso test specifici, delle capacità genitoriali.

I test descritti rappresentano misure attendibili di costrutti e indicatori di grande interesse nei contesti valutativi delle funzioni parentali.

I test mostrati nelle loro caratteristiche strutturali e applicative sono: Stress Index for Parents of Adolescents (SIPA), Parents Preference Test (PPT), Cuestionario para la evaluación de adoptantes, cuidadores, tutores y mediadores (CUIDA), Parenting Stress Index – 4 (PSI-4),

Assessment of Parental Skills-Interview (APS-I),

Brickling Perceptual Scales (BPS), Perception of Relationship Test (PORT). Il set di test in questione può essere utilizzato in ambito clinico e giuridico-forense.

Il seminario online in diretta, erogato mediante Cisco Webex Meetings, analizza sia la struttura dei test sia la modalità di analisi dei risultati, anche mediante la dimostrazione di casi clinici.

Programma e orario

Parte 1 (mattina: 9.15-13.00)

- Le caratteristiche psicometriche e la struttura dei test.
- Le aree di applicazione.
- La somministrazione (I parte).

Parte 2 (pomeriggio: 14.00-17.45)

- La somministrazione (II parte).
- Attribuzione di punteggi, lettura e interpretazione dei risultati.
- Simulate ed esercitazioni.
- Stesura della relazione clinica. ➤ Presentazione di casi clinici.

Verifica finale d'apprendimento: questionario a scelta multipla (17.45-18.30)

¹ il numero minimo per l'attivazione del seminario è di 10 iscritti

Relatore

Dr. Marco Mancini

Destinatari

Psicologi, medici con specializzazione in psichiatria, psicologia clinica, psicoterapia, docenti universitari e ricercatori settori M-PSY / 01-08.

Titolo

A chi ha frequentato l'intero seminario e sostenuto la verifica finale verrà rilasciato dalla Pontificia Facoltà di Scienze dell'Educazione «Auxilium» di Roma un **Attestato di frequenza** alla giornata di lavoro sui TEST NELLA VALUTAZIONE DELLE CAPACITÀ GENITORIALI.

Quota di frequenza

Iscrizione 100 euro (comprensiva di IVA)

Iscrizione 80 euro (comprensiva di IVA) per gli ex-allievi o allievi del Master in Psicodiagnostica o del Perfezionamento in Psicodiagnostica della Pontificia Facoltà di Scienze dell'Educazione "Auxilium".

Intestazione bonifico:

Istituto Interdisciplinare di Alta Formazione Clinica (IAFeC)

IBAN: IT27 B030 6903 2011 0000 0066 134

Causale Versamento: (nome e cognome dell'iscritto) seminario test nella valutazione delle capacità genitoriali

Banca: Intesa Sanpaolo

Documentazione per l'iscrizione

I documenti da spedire telematicamente scannerizzati (segreteria@iafec.it) sono:

- Modulo d'iscrizione (vedi pagina 3,4,5);
- Fotocopia di un documento d'identità;
- Fotocopia del codice fiscale;
- Per gli psicologi: certificato di Laurea magistrale o specialistica in Psicologia o dichiarazione sostitutiva di certificazione;
- Per i medici: certificato di Laurea in Medicina e Chirurgia o dichiarazione sostitutiva di certificazione e certificato di Specialità o dichiarazione sostitutiva di certificazione in Psichiatria,
- Psicologia Clinica, Psicoterapia;
- Ricevuta di pagamento del bonifico da spedire a: segreteria@iafec.it

Contatti

Segreteria organizzativa

Dr.ssa SISINNA Maria Luisa cell. 349/2443733

Dr.ssa COLONE Loredana M. cell. 380/2691538

segreteria@iafec.it



Seminario
I TEST NELLA VALUTAZIONE DELLE CAPACITÀ GENITORIALI
MODULO DI ISCRIZIONE



da inviare alla Segreteria scientifica: segreteria@iafec.it

Il sottoscritto (cognome, nome).....

Nat a(provincia di) il

Residente a.....(provincia di)

via.....n.....

CAP.....

Telefonocell.....

email..... codice

fiscale.....

pec.....

(facoltativo) P.iva.....

(facoltativo) codice univo.....

CHIEDE

di **essere iscritto e frequentare** il **Seminario I TEST NELLA VALUTAZIONE DELLE CAPACITÀ GENITORIALI, istituito dalla**

Pontificia Facoltà di Scienze dell'Educazione «AUXILIUM» e dall'Istituto IAFeC, nella seguente giornata:

sabato 26 novembre 2022

Ai fini dell'ammissione, si dichiara di essere in possesso del/i seguenti titolo/i di studio:

▪ **diploma di Laurea**

in _____

conseguito presso la Facoltà

di _____

Università di

–

Anno accademico _____ con votazione di ____ / ____

▪ **diploma di Specializzazione in**

_____ conseguito presso

la Facoltà di _____

Università di

Anno accademico _____ con votazione di ____ / ____

▪ **laureando o specializzando in** _____ **data sessione di**

laurea _____

Università di

– Anno accademico _____

- di conoscere l'informativa sulla privacy di cui all'art. 13 D. Lg. 196 del 30/06/2003 "Codice in materia di protezione dei dati personali"

Data..... Firma
.....

Autorizza l'Università Pontificia «AUXILIUM» e l'Istituto IAFeC al trattamento dei suoi dati personali ai sensi del DPR 196 del

30/06/2003

firma per accettazione

Allega Curriculum vitae et studiorum (con firma e data)

Seminario: NEPSY-II

Data: sabato 18 febbraio 2023

Orario: 9.15-18.30

Direzione scientifica: Prof. Giuseppe Manuel Festa

Seminario¹ online (FAD SINCRONA) con Crediti Formativi Universitari: 1 ECTS



Descrizione

La giornata di lavoro vuole focalizzarsi sulla batteria **NEPSY-II** che è lo **strumento più accreditato**, a livello internazionale, per la valutazione neuropsicologica in età evolutiva. Il test è utilizzabile in soggetti dai 3 ai 16 anni di età e fornisce la stima di specifici domini cognitivi: Attenzione e Funzioni esecutive, Linguaggio, Memoria e Apprendimento, Funzioni sensorimotorie, Percezione sociale, Elaborazione visuo-spaziale. Lo strumento, composto da 33 prove, permette sia una valutazione completa sia un'indagine mirata a uno o più domini, ed è in grado di isolare abilità cognitive e/o disturbi. La NEPSY-II può essere utilizzata in ambito **neuropsicologico, clinico, scolastico, forense**.

Il seminario online in diretta, erogato mediante Cisco Webex Meetings, analizza sia la struttura del test sia la modalità di analisi dei risultati, anche mediante la dimostrazione di casi clinici.

Programma e orario

Parte 1 (mattina: 9.15-13.00)

- La struttura della NEPSY-II: il modello teorico.
- I subtest e i domini cognitivi.
- Le aree di applicazione.
- La somministrazione (I parte)

Parte 2 (pomeriggio: 14.00-17.45)

- La somministrazione (II parte)
- Attribuzione di punteggi e lettura dei risultati globali e dei singoli domini.
- Esercitazione e stesura della relazione clinica. ➤ Presentazione di casi clinici.

Verifica finale d'apprendimento: questionario a scelta multipla (**17.45-18.30**)

¹ il numero minimo per l'attivazione del seminario è di 10 iscritti

Relatore

Dr.ssa Cinzia Schiappa, PhD

Destinatari

Psicologi, medici con specializzazione in psichiatria, neuropsichiatria infantile, psicologia clinica, psicoterapia, docenti universitari e ricercatori settori M-PSY / 01-08.

Titolo

A chi ha frequentato l'intero seminario e sostenuto la verifica finale verrà rilasciato dalla Pontificia Facoltà di Scienze dell'Educazione «Auxilium» di Roma un **Attestato di frequenza** alla giornata di lavoro sul test NEPSY-II.

Quota di frequenza

Iscrizione 100 euro (comprensiva di IVA)

Iscrizione 80 euro (comprensiva di IVA) per gli ex-allievi o allievi del Master in Psicodiagnostica o del Perfezionamento in Psicodiagnostica della Pontificia Facoltà di Scienze dell'Educazione "Auxilium".

Intestazione bonifico:

Istituto Interdisciplinare di Alta Formazione Clinica (IAFeC) IBAN:
IT27 B030 6903 2011 0000 0066 134

Causale Versamento: (nome e cognome dell'iscritto) seminario nepsy

Banca: Intesa Sanpaolo

Documentazione per l'iscrizione

I documenti da spedire telematicamente scannerizzati (segreteria@iafec.it)

sono:

- Modulo d'iscrizione (vedi pagina 3-4-5);
- Fotocopia di un documento d'identità;
- Fotocopia del codice fiscale;
- Per gli psicologi: certificato di Laurea magistrale o specialistica in Psicologia o dichiarazione sostitutiva di certificazione;
- Per i medici: certificato di Laurea in Medicina e Chirurgia o dichiarazione sostitutiva di certificazione e certificato di Specialità o dichiarazione sostitutiva di certificazione in Psichiatria,
- Psicologia Clinica, Psicoterapia, Neuropsichiatria infantile;
- Ricevuta di pagamento del bonifico da spedire a:
segreteria@iafec.it

Contatti

Segreteria organizzativa

Dr.ssa SISINNA Maria Luisa cell. 349/2443733

Dr.ssa COLONE Loredana M. cell. 380/2691538

segreteria@iafec.it



Seminario
NEPSY - II



MODULO DI ISCRIZIONE

da inviare alla Segreteria scientifica del Corso via e-mail: segreteria@iafec.it

Il sottoscritto (cognome, nome).....

Nat a(provincia di) il

Residente a.....(provincia di)

via.....n.....

CAP.....

Telefonocell.....

email..... codice

fiscale.....

pec.....

(facoltativo) P.iva.....

(facoltativo) codice univo.....

CHIEDE

di **essere iscritto e frequentare** il **Seminario NEPSY-II, istituito dalla Pontificia Facoltà di Scienze dell'Educazione «AUXILIUM» e dall'Istituto IAFeC, nella seguente giornata:**

sabato 18 febbraio 2023

Ai fini dell'ammissione, si dichiara di essere in possesso del/i seguenti titolo/i di studio:

▪ **diploma di Laurea**

in _____

conseguito presso la Facoltà

di _____

Università di

–

Anno accademico _____ con votazione di ____/____ _

▪ **diploma di Specializzazione in**

_____ conseguito presso

la Facoltà di _____

Università di

Anno accademico _____ con votazione di ____/____ _

▪ **laureando o specializzando in** _____ **data sessione di**

laurea _____

Università di

_ Anno accademico _____

- di conoscere l'informativa sulla privacy di cui all'art. 13 D. Lg. 196 del 30/06/2003 "Codice in materia di protezione dei dati personali"

Data..... Firma
.....

Autorizza l'Università Pontificia «AUXILIUM» e l'Istituto IAFeC al trattamento dei suoi dati personali ai sensi del DPR 196 del

30/06/2003

firma per accettazione

Allega Curriculum vitae et studiorum (con firma e data)

Seminario:

VALUTAZIONE DELLE FUNZIONI ATTENTIVE-ESECUTIVE NELL'ADULTO E NELL'ANZIANO

Data: sabato 22 ottobre 2022

Orario: 9.15-18.30

Direzione scientifica: Prof. Giuseppe Manuel Festa

Seminario¹ online (FAD SINCRONA) con Crediti Formativi Universitari: 1 ECTS

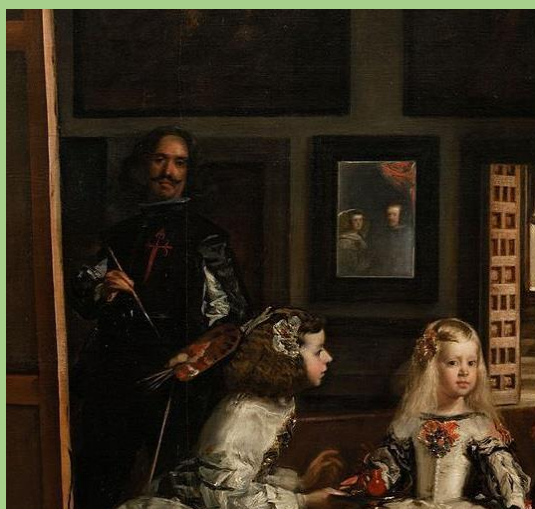

Descrizione

La giornata di lavoro vuole focalizzarsi sulla valutazione delle funzioni attentive-esecutive nell'adulto e nella terza età attraverso la presentazione dei più accreditati strumenti di rilevazione.

I test descritti sono in grado di isolare e fornire una stima attendibile di quelle funzioni relative alle capacità attentive ed esecutive nella persona adulta ed anziana.

Gli strumenti, oggetto d'insegnamento, sono: Trail Making Test, Stroop Test, Wisconsin Card Sorting Test, Modified Card Sorting Test, Test di WEIGL, Frontal Assessment Battery.

Il set di test può essere utilizzato in ambito neuropsicologico, clinico, forense.

Il seminario online in diretta, erogato mediante Cisco Webex Meetings, analizza sia la struttura dei test sia la modalità di analisi dei risultati, anche mediante la dimostrazione di casi clinici.

Programma e orario

Parte 1 (mattina: 9.15-13.00)

- Le caratteristiche psicometriche e la struttura dei test.
- Le aree di applicazione.
- La somministrazione (I parte).

Parte 2 (pomeriggio: 14.00-17.45)

- La somministrazione (II parte).
- Attribuzione di punteggi, lettura e interpretazione dei risultati.
- Stesura della relazione clinica. ➤ Simulate ed esercitazioni.
- Presentazione di casi clinici

Verifica finale d'apprendimento: questionario a scelta multipla (17.45-18.30)

¹ il numero minimo per l'attivazione del seminario è di 10 iscritti

Relatore

Dr.ssa Nerisa Banaj, PhD

Destinatari

Psicologi, medici con specializzazione in psichiatria, psicologia clinica, psicoterapia, docenti universitari e ricercatori settori M-PSY / 01-08.

Titolo

A chi ha frequentato l'intero seminario e sostenuto la verifica finale verrà rilasciato dalla Pontificia Facoltà di Scienze dell'Educazione «Auxilium» di Roma un **Attestato di frequenza** alla giornata di lavoro sulla VALUTAZIONE DELLE FUNZIONI ATTENTIVE-ESECUTIVE NELL'ADULTO E NELL'ANZIANO.

Quota di frequenza

Iscrizione 100 euro (comprensiva di IVA)

Iscrizione 80 euro (comprensiva di IVA) per gli ex-allievi o allievi del Master in Psicodiagnostica o del Perfezionamento in Psicodiagnostica della Pontificia Facoltà di Scienze dell'Educazione "Auxilium".

Intestazione bonifico:

Istituto Interdisciplinare di Alta Formazione Clinica (IAFeC)

IBAN: IT27 B030 6903 2011 0000 0066 134

Causale Versamento: (nome e cognome dell'iscritto) seminario valutazione delle funzioni attentiveesecutive nell'adulto e nell'anziano Banca: Intesa Sanpaolo

Documentazione per l'iscrizione

I documenti da spedire telematicamente scannerizzati (segreteria@iafec.it) sono:

- Modulo d'iscrizione (vedi pagina 3-4-5);
- Fotocopia di un documento d'identità;
- Fotocopia del codice fiscale;
- Per gli psicologi: certificato di Laurea magistrale o specialistica in Psicologia o dichiarazione sostitutiva di certificazione;
- Per i medici: certificato di Laurea in Medicina e Chirurgia o dichiarazione sostitutiva di certificazione e certificato di Specialità o dichiarazione sostitutiva di certificazione in Psichiatria,
- Psicologia Clinica, Psicoterapia;
- Ricevuta di pagamento del bonifico da spedire a:
segreteria@iafec.it

Contatti

Segreteria organizzativa

Dr.ssa SISINNA Maria Luisa cell. 349/2443733

Dr.ssa COLONE Loredana M. cell. 380/2691538

segreteria@iafec.it



Seminario
**VALUTAZIONE DELLE FUNZIONI ATTENTIVE-
ESECUTIVE NELL'ADULTO E NELL'ANZIANO**
MODULO DI ISCRIZIONE

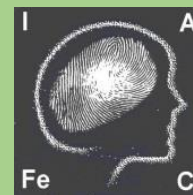

da inviare alla Segreteria scientifica del Corso via e-mail: segreteria@iafec.it

Il sottoscritto (cognome, nome).....

Nat a(provincia di) il

Residente a.....(provincia di)

via.....n.....

CAP.....

Telefonocell.....

email..... codice

fiscale.....

pec.....

(facoltativo) P.iva.....

(facoltativo) codice univo.....

CHIEDE

di essere *iscritto e frequentare* il **Seminario VALUTAZIONE DELLE FUNZIONI ATTENTIVE-ESECUTIVE NELL'ADULTO E NELL'ANZIANO**, istituito dalla **Pontificia Facoltà di Scienze dell'Educazione «AUXILIUM»** e dall'**Istituto IAFeC**, nella seguente giornata:

sabato 22 ottobre 2022

Ai fini dell'ammissione, si dichiara di essere in possesso del/i seguenti titolo/i di studio:

▪ **diploma di Laurea**

in _____

conseguito presso la Facoltà

di _____

Università di

–

Anno accademico _____ con votazione di ____/____ _

▪ **diploma di Specializzazione in**

_____ conseguito presso

la Facoltà di _____

Università di

Anno accademico _____ con votazione di ____/____ _

▪ **laureando o specializzando in** _____ **data sessione di**

laurea _____

Università di

_ Anno accademico _____

- di conoscere l'informativa sulla privacy di cui all'art. 13 D. Lg. 196 del 30/06/2003 "Codice in materia di protezione dei dati personali"

Data..... Firma
.....

Autorizza l'Università Pontificia «AUXILIUM» e l'Istituto IAFeC al trattamento dei suoi dati personali ai sensi del DPR 196 del

30/06/2003

firma per accettazione

Allega Curriculum vitae et studiorum (con firma e data)

Seminario:

VALUTAZIONE PSICOPATOLOGICA NELL'ANZIANO

Data: venerdì 9 settembre 2022

Orario: 9.15-18.30

Direzione scientifica: Prof. Giuseppe Manuel Festa

Seminario¹ online (FAD SINCRONA) con Crediti Formativi Universitari: 1 ECTS



Descrizione

La giornata di lavoro vuole focalizzarsi sulla valutazione psicopatologica nell'anziano attraverso la presentazione di strumenti di rilevazione appositamente costruiti.

I test descritti sono in grado di isolare e fornire una stima attendibile delle sofferenze psicologiche per questa fase evolutiva. Gli strumenti sono: UCLA Neuropsychiatric Inventory, Geriatric Depression Scale, Cornell Scale for Depression in Dementia, Valutazione dell'apatia.

Il set di test in questione può essere utilizzato in ambito neuropsicologico, clinico, forense.

Il seminario online in diretta, erogato mediante Cisco Webex Meetings, analizza sia la struttura dei test sia la modalità di analisi dei risultati, anche mediante la dimostrazione di casi clinici.

Programma e orario

Parte 1 (mattina: 9.15-13.00)

- Le caratteristiche psicometriche e la struttura dei test.
- Le aree di applicazione.
- La somministrazione (I parte).

Parte 2 (pomeriggio: 14.00-17.45) ➤ La somministrazione (II parte).

- Attribuzione di punteggi, lettura e interpretazione dei risultati.
- Simulate ed esercitazioni.
- Stesura della relazione clinica. ➤ Presentazione di casi clinici.

Verifica finale d'apprendimento: questionario a scelta multipla (17.45-18.30)

¹ il numero minimo per l'attivazione del seminario è di 10 iscritti

Relatore

Dr.ssa Nerisa Banaj, PhD

Destinatari

Psicologi, medici con specializzazione in psichiatria, psicologia clinica, psicoterapia, docenti universitari e ricercatori settori M-PSY / 01-08.

Titolo

A chi ha frequentato l'intero seminario e sostenuto la verifica finale verrà rilasciato dalla Pontificia Facoltà di Scienze dell'Educazione «Auxilium» di Roma un **Attestato di frequenza** alla giornata di lavoro sulla VALUTAZIONE PSICOPATOLOGICA NELL'ANZIANO.

Quota di frequenza

Iscrizione 100 euro (comprensiva di IVA)

Iscrizione 80 euro (comprensiva di IVA) per gli ex-allievi o allievi del Master in Psicodiagnostica o del Perfezionamento in Psicodiagnostica della Pontificia Facoltà di Scienze dell'Educazione "Auxilium".

Intestazione bonifico:

Istituto Interdisciplinare di Alta Formazione Clinica (IAFeC)

IBAN: IT27 B030 6903 2011 0000 0066 134

Causale Versamento: (nome e cognome dell'iscritto) seminario valutazione psicopatologica nell'anziano

Banca: Intesa Sanpaolo

Documentazione per l'iscrizione

I documenti da spedire telematicamente scannerizzati (segreteria@iafec.it) sono:

- Modulo d'iscrizione (vedi pagina 3-4-5);
- Fotocopia di un documento d'identità;
- Fotocopia del codice fiscale;
- Per gli psicologi: certificato di Laurea magistrale o specialistica in Psicologia o dichiarazione sostitutiva di certificazione;
- Per i medici: certificato di Laurea in Medicina e Chirurgia o dichiarazione sostitutiva di certificazione e certificato di Specialità o dichiarazione sostitutiva di certificazione in Psichiatria, Psicologia Clinica, Psicoterapia, Neuropsichiatria infantile;
- Ricevuta di pagamento del bonifico da spedire a: segreteria@iafec.it

Contatti

Segreteria organizzativa

Dr.ssa SISINNA Maria Luisa cell. 349/2443733

Dr.ssa COLONE Loredana M. cell. 380/2691538

segreteria@iafec.it



Seminario
VALUTAZIONE PSICOPATOLOGICA
NELL'ANZIANO MODULO DI ISCRIZIONE



da inviare alla Segreteria: segreteria@iafec.it

Il sottoscritto (cognome, nome).....

Nat a(provincia di) il

Residente a(provincia di)

via.....n.....

CAP.....

Telefonocell.....

email..... codice

fiscale.....

pec.....

(facoltativo) P.iva.....

(facoltativo) codice univo.....

CHIEDE

di **essere iscritto e frequentare** il **Seminario VALUTAZIONE PSICOPATOLOGICA NELL'ANZIANO, istituito dalla Pontificia**

Facoltà di Scienze dell'Educazione «AUXILIUM» e dall'Istituto IAFeC, nella seguente giornata:

venerdì 9 settembre 2022

Ai fini dell'ammissione, si dichiara di essere in possesso del/i seguenti titolo/i di studio:

▪ **diploma di Laurea**

in _____

conseguito presso la Facoltà

di _____

Università di

–

Anno accademico _____ con votazione di ____/____ _

▪ **diploma di Specializzazione in**

_____ conseguito presso

la Facoltà di _____

Università di

Anno accademico _____ con votazione di ____/____ _

▪ **laureando o specializzando in** _____ **data sessione di**

laurea _____

Università di

_ Anno accademico _____

- di conoscere l'informativa sulla privacy di cui all'art. 13 D. Lg. 196 del 30/06/2003 "Codice in materia di protezione dei dati personali"

Data..... Firma
.....

Autorizza l'Università Pontificia «AUXILIUM» e l'Istituto IAFeC al trattamento dei suoi dati personali ai sensi del DPR 196 del

30/06/2003

firma per accettazione

Allega Curriculum vitae et studiorum (con firma e data)